KONKURS NA OPRACOWANIE KONCEPCJI URBANISTYCZNO – ARCHITEKTONICZNEJ NOWEJ SIEDZIBY WYDZIAŁU RADIA I TELEWIZJI IM. KRZYSZTOFA KIEŚLOWSKIEGO UNIWERSYTETU ŚLĄSKIEGO W KATOWICACH

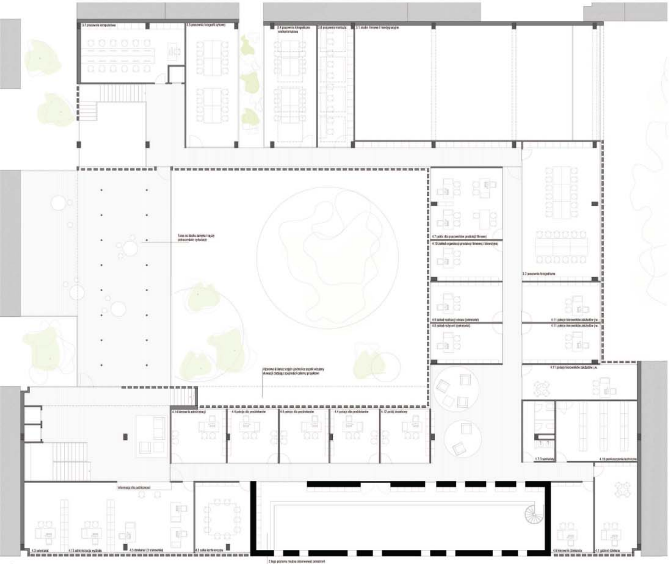
3.7 pracownia komputerowa
3.5 pracownia fotografii cyfrowej
3.4 pracownia fotograficzna wielkoformatowa
3.6 pracownia montażu
3.1 studio filmowe II kondygnacyjne
Taras na dachu zamyka i łączy pomieszczenia cyrkulacji
Aranżacja dziedzińca z częścią zieloną wiążącą elewacje dodając spójności całemu projektowi
4.7 pokój dla pracowników produkcji filmowej
4.10 zakład organizacji produkcji filmowej i telewizyjnej
3.3 pracownia fotograficzna
4.9 zakład realizacji obrazu (sekretariat)
4.8 zakład reżyserii (sekretariat)
4.11 pokoje kierowników zakładów j.w.
4.11 pokoje kierowników zakładów j.w.
4.11 pokoje kierowników zakładów j.w.
4.14 kierownik administracji
4.4 pokoje dla prodziekanów
4.4 pokoje dla prodziekanów
4.4 pokoje dla prodziekanów
4.12 pokój dodatkowy
1.7.3 sanitariaty
4.15 pomieszczenia techniczne
informacja dla publiczności
4.3 sekretariat
4.13 administracja wydziału
4.5 dziekanat (3 stanowiska)
4.2 salka konferencyjna
4.6 kierownik dziekanatu
4.1 gabinet dziekana
Z tego poziomu można obserwować przestrzeń biblioteki o podwójnej wysokości

1

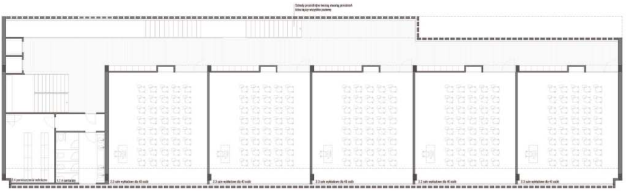
Schody prostolinijne tworzą otwartą przestrzeń która łączy wszystkie poziomy
2.4 pomieszczenia techniczne
1.7.4 sanitariaty
2.3 sale wykładowe dla 40 osób
2.3 sale wykładowe dla 40 osób
2.3 sale wykładowe dla 40 osób
2.3 sale wykładowe dla 40 osób
2.3 sale wykładowe dla 40 osób

2

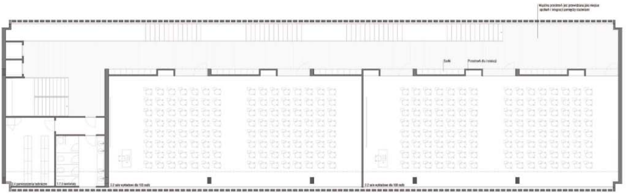
Wspólna przestrzeń jest przewidziana jako miejsce spotkań i integracji pomiędzy studentami
Szafki
Przestrzeń dla instalacji
2.4 pomieszczenia techniczne
1.7.5 sanitariaty
2.2 sale wykładowe dla 100 osób
2.2 sale wykładowe dla 100 osób

3

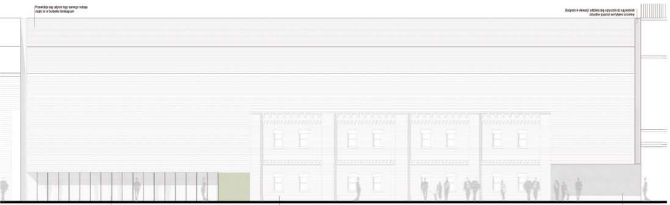
Przewiduje się użycie tego samego rodzaju cegły co w budynku istniejącym
Budynek w elewacji oddziela się optycznie od sąsiednich zabudów poprzez wertykalną szczelinę
Wejście główne, z ulicy będzie widoczna część wewnętrzna zabudowy "PATIO"
Budynek istniejący pozostanie wpisany zintegrowany z nowo projektowanym obiektem
Wjazd do garażu i "PATIO"

Elewacja Pawla

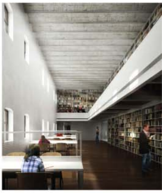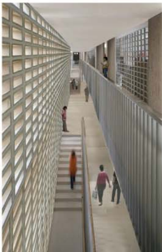		Program funkcjonalny m2	PROJEKT m2
1	Strefa wejścia		
	1.1 Hol główny z wydzieloną częścią na portiernię	50	130
	1.2 pomieszczenie na sprzęt filmowy, oświetleniowy (magazyn)	30	27
	1.3 biblioteka zbiorów podręcznych i audiowizualnych z czytelnią	150	155
	1.4 klub dla studentów	100	105
	1.5 archiwum	50	45
	1.6 rekwizytornia	20	22
	1.7 sanitariaty	60	70
	1.8 pomieszczenia techniczne	40	45
	SUMA	500	595
2	Sale wykładowe		
	2.1 sala projekcyjno-filmowa dla 150 osób	200	230
	2.2 sale wykładowe dla 100 osób x 2	400	370
	2.3 sale wykładowe dla 40 osób x 5	400	370
	2.4 pomieszczenia techniczne	60	52
	SUMA	1060	1022
3	pracownie specjalistyczne		
	3.1 studio filmowe II kondygnacyjne	200	190
	3.2 pom. charakteryzatorni wraz z węzłem sanitarnym	40	38
	3.3 pracownia fotograficzna	75	70
	3.4 pracownia fotograficzna wielkoformatowa	37,5	41
	3.5 pracownia fotografii cyfrowej	37,5	41
	3.6 pracownia montażu	27	30
	3.7 pracownia komputerowa (10-15 os.)	40	38
	3.8 pracownia dźwięku	40	40
	3.9 pomieszczenia techniczne	40	40
	SUMA	530	528
4	pomieszczenia pracownicze		
	4.1 gabinet dziekana	20	25
	4.2 salka konferencyjna (10 os.)	25	25
	4.3 sekretariat (1 os.)	20	19
	4.4 pokoje dla prodziekanów (x3)	60	55
	4.5 dziekanat (3 stanowiska)	45	41
	4.6 kierownik dziekanatu	20	21
	4.7 pokój dla pracowników produkcji filmowej (3 stanowiska)	30	33
	4.8 zakład reżyserii (sekretariat)	20	18.5
	4.9 zakład realizacji obrazu (sekretariat)	20	18.5
	4.10 zakład organizacji produkcji filmowej i telewizyjnej	20	18.5
	4.11 pokoje kierowników zakładów j.w. (x3)	60	65
	4.12 pokój dodatkowy	20	17
	4.13 administracja wydziału	20	19
	4.14 kierownik administracji	15	17
	4.15 pomieszczenia techniczne	35	32
	SUMA	430	424,5
5	pomieszczenia gospodarcze		
	5.1 pokój dla konserwatorów (3 stanowiskowy)	30	30
	5.2 pokój dla pań sprzątających (3 stanowiskowy)	15	15
	5.3 pomieszczenia na sprzęt gospodarczy	15	15
	SUMA	60	60
	garaż podziemny + pom. Techniczne	2000	1955
	komunikacja	1050	800
	POWIERZCHNIA UŻYTKOWA	5630	5308.5