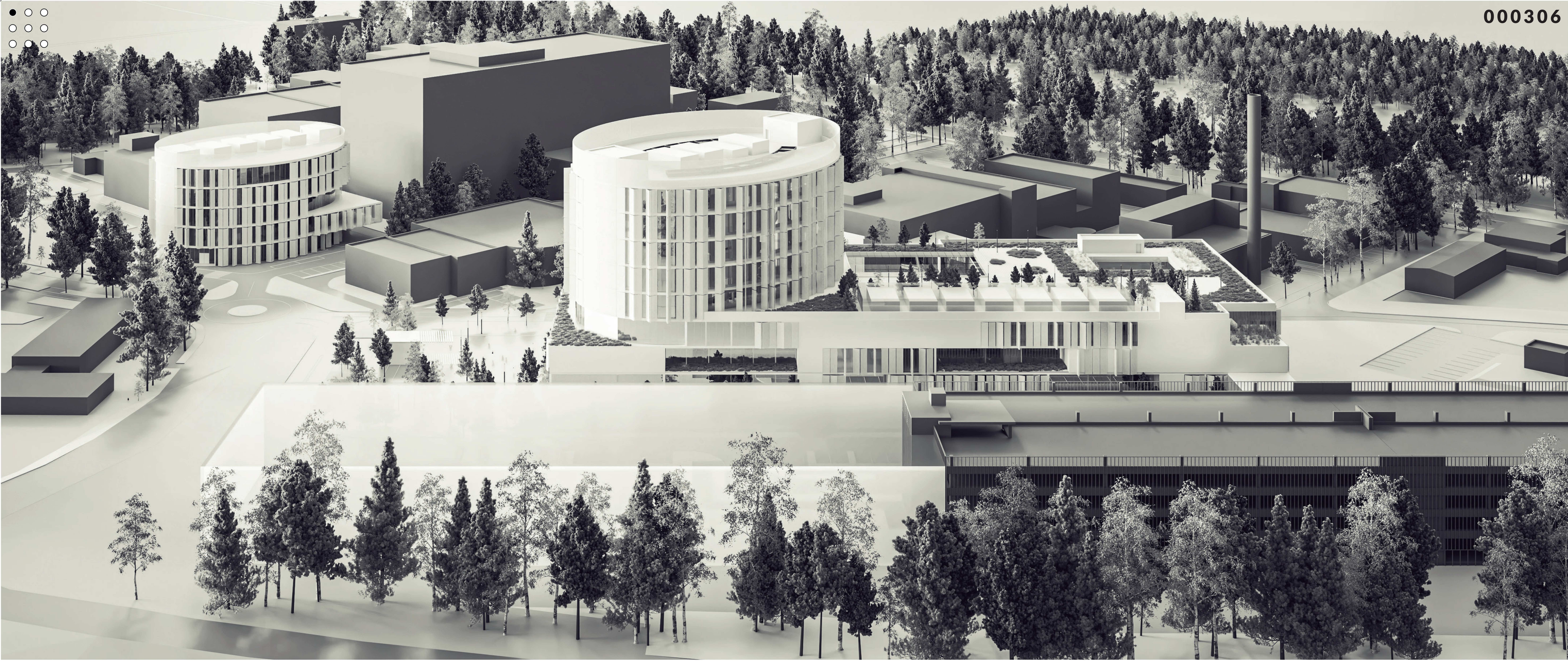

KONCEPCJA URBANISTYCZNO-ARCHITEKTONICZNA „BUDOWY NOWEGO BUDYNKU KLINICZNEGO WRAZ Z BLOKIEM OPERACYJNYM CELEM UZUPEŁNIENIA KOMPLEKSOWOŚCI REALIZOWANYCH ŚWIADCZEŃ ONKOLOGICZNYCH NARODOWEGO INSTYTUTU ONKOLOGII PAŃSTWOWEGO INSTYTUTU BADAWCZEGO IM. MARII SKŁODOWSKIEJ - CURIE W GLIWICACH

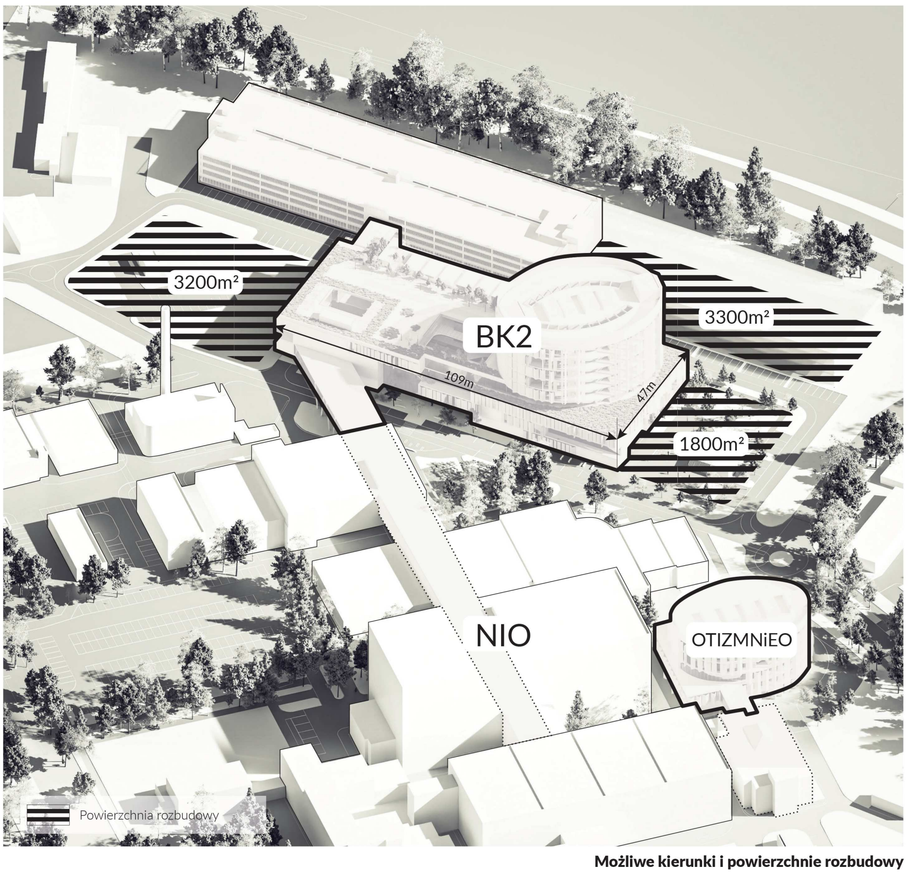

Możliwe kierunki i powierzchnie rozbudowy

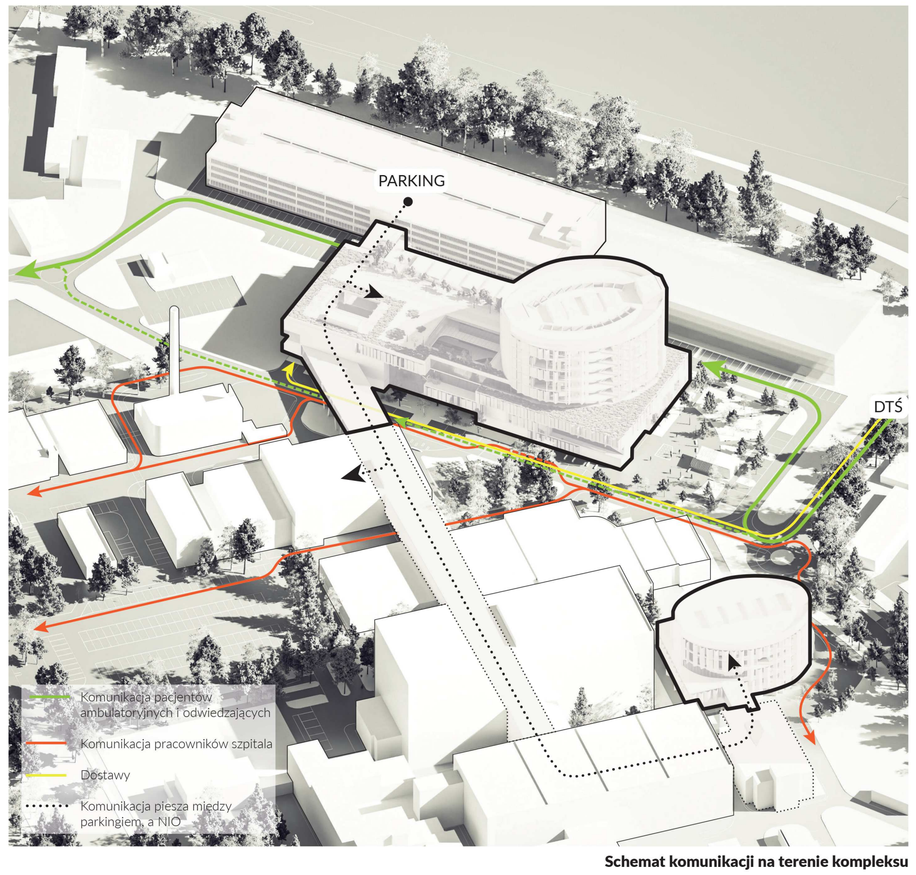

Schemat komunikacji na terenie kompleksu

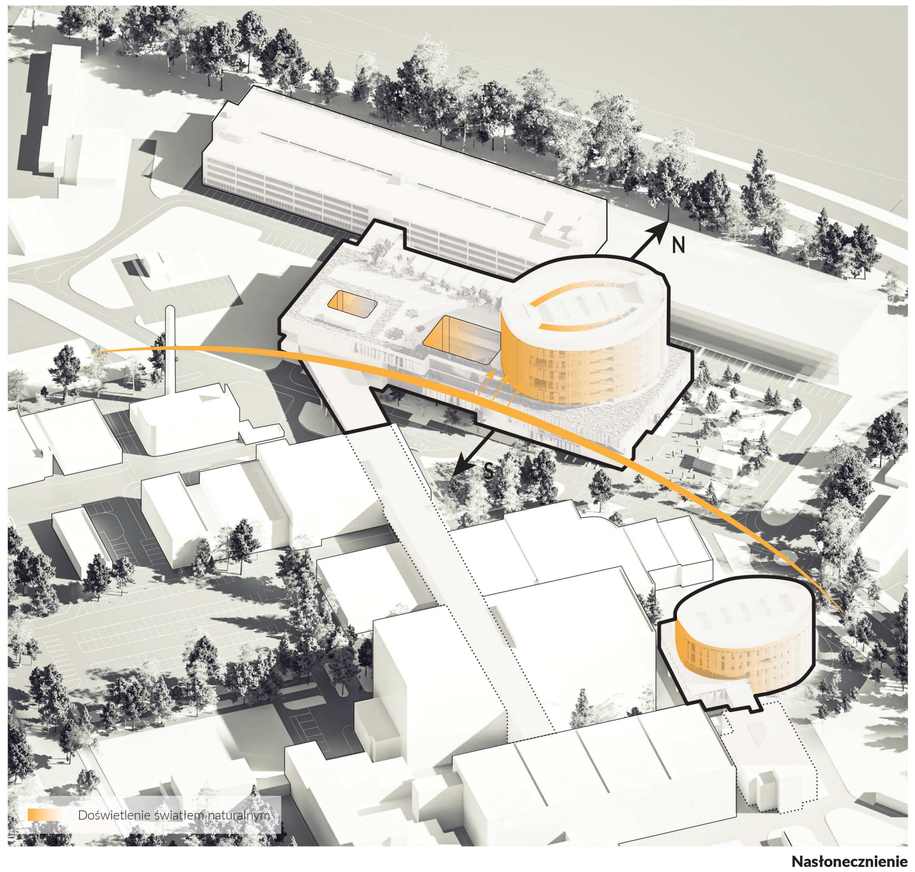

Nasłonecznienie

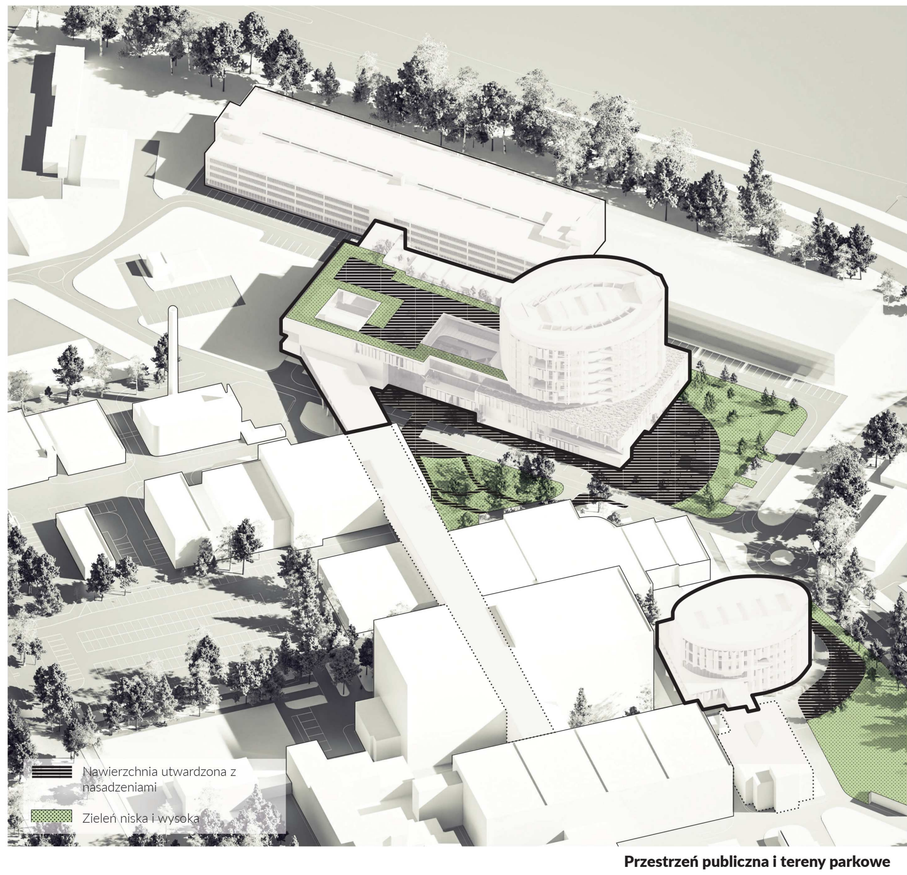

Przestrzeń publiczna i tereny parkowe