MAPA DO CELÓW PROJEKTOWYCH

Oznaczenie kancelaryjne zgłoszenia pracy geodezyjnej		G-III.6642.41.2018
Miejscowość/adres		Katowice
Jednostka ewidencyjna	identyfikator	246301_1
	nazwa	M. Katowice
Obręb ewidencyjny	identyfikator	~~0001~~ 0001_A
	nazwa	Śródmieście-Załęże
Skala mapy		1:500
Nazwa układu współrzędnych	prostokątnych płaskich	2000/6
	wysokości	Kronsztadt 86
Oznaczenie obszaru, który był przedmiotem aktualizacji		—
Oznaczenie i informacje o słabościach gruntowych mających wpływ na zagospodarowanie gruntów, zlokalizowanych w granicach projektowanej inwestycji		nie badano
Sekcja: 6.1.3.2.2.1.1.3.3.4 , 6.1.3.2.2.1.8.4.2.4		
Nazwa wykonawcy	30.08.2018 data	Imię i nazwisko, nr uprawnień

Nie wyklucza się istnienia w terenie innych, nie ujętych na niniejszej mapie elementów uzbrojenia terenu, które nie były zgłoszone do geodezyjnej inwentaryzacji powykonawczej lub o których brak jest informacji w instytucjach branżowych.

Pomiar uzupełniający nie dotyczy pomiarów granic działek. Granice wniesiono z mapy numerycznej znajdującej się w zasobie geodezyjnym i kartograficznym. Do celów prawnych konieczne jest wznowienie znaków granicznych, rozgraniczenie lub ustalenie granic wartościowych działek.

Mapa do celów projektowych została wykonana bez ustalenia właścicieli gruntowych.

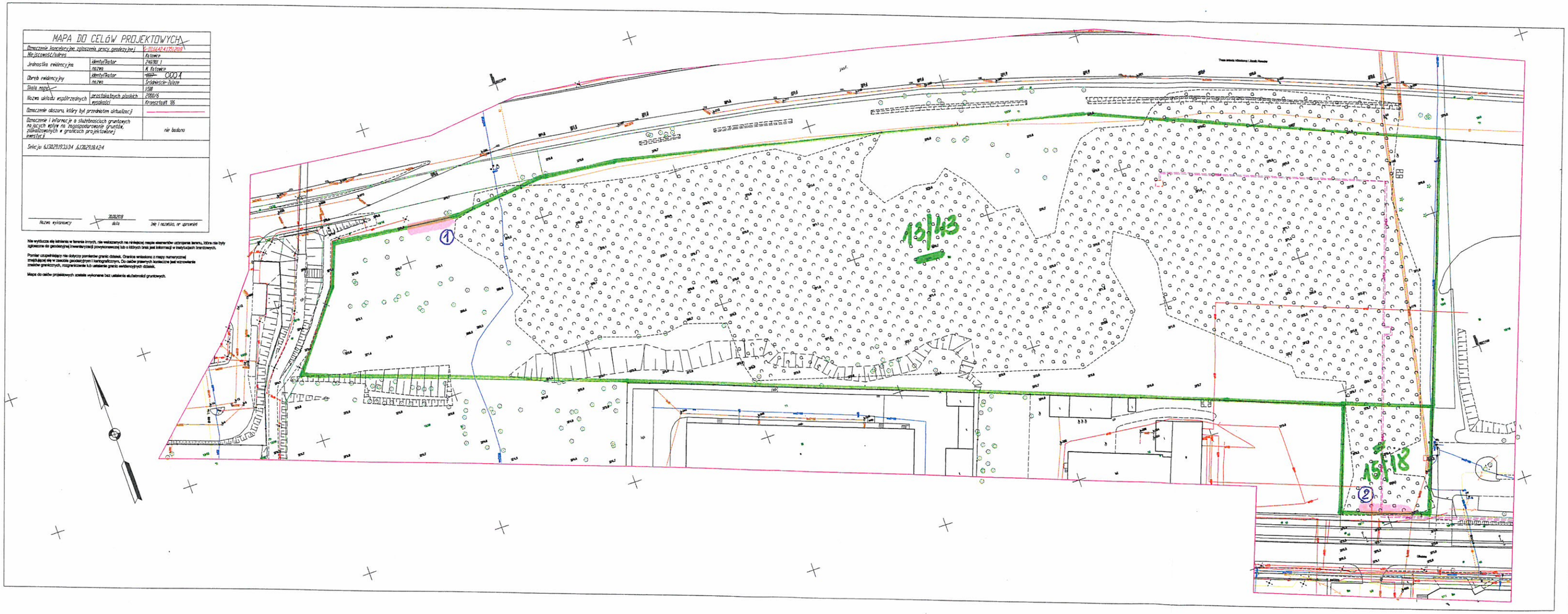

GRANICE DZIAŁEK INWESTYCYJNYCH 13/43 i 15/18

LOKALIZACJA (PRZYBLIŻONA) PLANOWANYCH ZJAZDÓW
① NA ULICĘ REŃCÓW ; ② NA ULICE GLIWICKĄ